

**Bolivia - Programa de Apoyo Integral a la Micro y Pequeña Empresa
SAT / BID**

Estadística del Programa Piloto de Bonos de Capacitación para la Micro y Pequeña Empresa en US\$

	Cantidad de Bonos		Cantidad Sin Bonos		Cantidad Total Partic.		Cantidad de Cursos		Monto de Bonos	
	Mes	Acumul.	Mes	Acumul.	Mes	Acumul.	Mes	Acumul.	Mes	Acumul.
abril	348	348	20	20	368	368	28	28	6,425	6,425
mayo	65	413	6	26	71	439	7	35	1,194	7,619
junio	344	757	28	54	372	811	24	59	6,283	13,902
julio	74	831	34	88	108	919	8	67	1,341	15,244
agosto	486	1,317	42	130	528	1,447	41	108	8,744	23,987
setiembre	1,102	2,419	86	216	1,188	2,635	91	199	19,708	43,695
octubre	2,278	4,697	102	318	2,380	5,015	183	382	40,498	84,193

	Monto Facturado		Costo de un Curso		% de Subsidio		Horas de Capacitación		Costo Hora Partic.	
	Mes	Acumul.	Mes	Acumul.	Mes	Acumul.	Mes	Acumul.	Mes	Acumul.
abril	9,998	9,998	27.2	27.2	64.3%	64.3%	592	592	1.28	1.28
mayo	1,930	11,927	27.2	27.2	61.9%	63.9%	140	732	1.36	1.30
junio	9,712	21,639	26.1	26.7	64.7%	64.2%	529	1,261	1.18	1.25
julio	2,873	24,513	26.6	26.7	46.7%	62.2%	220	1,481	0.97	1.21
agosto	14,159	38,671	26.8	26.7	61.8%	62.0%	945	2,426	1.16	1.19
setiembre	31,591	70,262	26.6	26.7	62.4%	62.2%	2,026	4,452	1.19	1.19
octubre	62,217	132,480	26.1	26.4	65.1%	63.6%	4,002	8,454	1.20	1.19

**Programa de Apoyo Integral a la Micro y Pequeña Empresa
SAT / BID**

Estadística del Sistema de Bonos de Capacitación para la Micro y Pequeña Empresa en Bs.

	Cantidad de Bonos		Cantidad Sin Bonos		Cantidad Total Partic.		Cantidad de Cursos		Monto de Bonos	
	Mes	Acumul.	Mes	Acumul.	Mes	Acumul.	Mes	Acumul.	Mes	Acumul.
abril	348	348	20	20	368	368	28	28	41,760	41,760
mayo	65	413	6	26	71	439	7	35	7,800	49,560
junio	344	757	28	54	372	811	24	59	41,280	90,840
julio	74	831	34	88	108	919	8	67	8,880	99,720
agosto	486	1,317	42	130	528	1,447	41	108	58,320	158,040
setiembre	1,102	2,419	86	216	1,188	2,635	91	199	132,240	290,280
octubre	2,278	4,697	102	318	2,380	5,015	183	382	273,360	563,640
 										
	Monto Facturado		Costo de un Curso		% de Subsidio		Horas de Capacitación		Costo Hora Partic.	
	Mes	Acumul.	Mes	Acumul.	Mes	Acumul.	Mes	Acumul.	Mes	Acumul.
abril	64,984	64,984	176.6	176.6	64.3%	64.3%	592	592	8.35	8.35
mayo	12,600	77,584	177.5	176.7	61.9%	63.9%	140	732	8.87	8.45
junio	63,810	141,394	171.5	174.3	64.7%	64.2%	529	1,261	7.78	8.16
julio	19,020	160,414	176.1	174.6	46.7%	62.2%	220	1,481	6.40	7.90
agosto	94,440	254,854	178.9	176.1	61.8%	62.0%	945	2,426	7.76	7.84
setiembre	211,975	466,829	178.4	177.2	62.4%	62.2%	2,026	4,452	8.01	7.92
octubre	419,968	886,797	176.5	176.8	65.1%	63.6%	4,002	8,454	8.07	7.99

Servicio de Asistencia Técnica
Ranking de ICAPs del Programa de Bonos de Capacitación
del 01/04/01 al 30/10/01

N°	ICAP	Bonos Rescatados	Cursos Realizados	Monto Bonos Pagados US\$	Monto Facturado US\$	% Subsidio
1	ORGANIZACIÓN PARA EL DESARROLLO PRODUCTIVO ODEPRO	873	49	15,636	22,479	69.6%
2	INSTITUTO PARA EL DESARROLLO DE LA PEQUEÑA UNIDAD PRODUCTIVA (IDPRO)	552	54	9,887	16,205	61.0%
3	PROGRAMAS PARA EL DESARROLLO ECONÓMICO Y SOCIAL SRL. PRO DESARROLLO	364	38	6,519	10,482	62.2%
4	FUNDACIÓN INFOCAL LA PAZ	275	27	4,925	9,341	52.7%
5	CENTRO DE CAPACITACIÓN Y DESARROLLO EMPRESARIAL	270	13	4,836	6,876	70.3%
6	SERVICIOS DE CONSULTORIA MULTIDISCIPLINARIA "SCOM"	216	13	3,869	5,531	69.9%
7	FUNDACIÓN DE LA SANTA CRUZ	211	13	3,779	5,354	70.6%
8	FUNDACIÓN INFOCAL SANTA CRUZ	178	14	3,188	6,234	51.1%
9	CENTRO DE SERVICIO PARA LA FAMILIA Y EL DESARROLLO - CESEFADE	167	12	2,991	4,727	63.3%
10	CENTRO DE INVESTIGACION BOLIVIA. C.I.B.	157	16	2,812	4,237	66.4%
11	CENTRO DE APOYO A LA PEQUEÑA Y MICRO EMPRESA INDUSTRIAL Y SERVICIOS DE CBBA (APIMEC)	154	10	2,758	4,339	63.6%
12	FUNDACION INFOCAL COCHABAMBA	154	10	2,758	4,760	57.9%
13	FUNDACIÓN PARA EL DESARROLLO SOSTENIBLE (FUNDES)	129	11	2,310	4,703	49.1%
14	ASOCIACIÓN CULTURAL COOPERATIVO Y SOLIDARIO ADVENIR	86	9	1,540	2,258	68.2%
15	INSTITUTO DE FORMACIÓN TÉCNICA "NEWTON"	81	8	1,451	2,157	67.3%
16	UNIVERSIDAD MAYOR DE SAN SIMON (UMSS)	72	5	1,290	1,852	69.6%
17	INSTITUTO TECNOLÓGICO AUTOMOTRIZ BOLIVIANO - ITAB	71	7	1,272	2,212	57.5%
18	INSTITUTO DE FORMACIÓN FEMENINA INTEGRAL IFFI	68	7	1,218	1,725	70.6%
19	LIFANNY	61	9	1,093	1,548	70.6%
20	UNIVERSIDAD EVANGELICA BOLIVIANA - UEB	61	3	1,093	1,573	69.4%
21	DESARROLLO DE PROYECTOS DE CAPACITACIÓN	59	4	1,057	1,497	70.6%
22	CENTRO DE PROMOCIÓN DE LA MUJER GREGORIA APAZA	57	4	1,021	1,497	68.2%
23	SERVICIOS PARA EL DESARROLLO SERPADES SRL.	50	9	896	1,501	59.6%
24	CENTRO DE ESPECIALIZACIÓN EN COMPUTACIÓN SRL.	48	9	860	1,218	70.6%
25	CENTRO EDUCATIVO TÉCNICO "MARISCAL SUCRE"	37	4	663	1,167	56.8%
26	CISTEM	37	2	663	939	70.6%
27	UNIVERSIDAD TÉCNICA PRIVADA DE SANTA CRUZ.	35	2	627	888	70.6%
28	FRANK V. CÉSPEDES SAAVEDRA	29	3	519	736	70.6%
29	INSTITUTO DE BELLEZA INTEGRAL OLIMPO	22	4	394	657	60.0%
30	CORPORACIÓN CALIDAD SRL	21	2	376	609	61.8%
31	ESCUELA PROFESIONAL "DON BOSCO"	19	1	340	766	44.4%
32	EMPRESA CONSULTORA "ASECEMP" SRL.	18	1	322	457	70.6%
33	ASOCIACIÓN DE CONFECCIONISTAS DE SANTA CRUZ (ASCONFECIONES)	16	2	287	558	51.3%
34	INST. DE CAPACITACIÓN TÉCNICA LIBERTAD - CENTRO ARTESANAL	16	2	287	406	70.6%
35	CONSULTING & TRAINING SRL.	14	2	251	355	70.6%
36	EL ALBA	10	1	179	254	70.6%
37	J-MARKET	7	1	125	209	60.0%
38	HOUSTON LÁSER SYSTEMS - CEDECAP	2	1	36	51	70.6%
	Total General	4,697	382	84,125	132,358	63.6%

Programa de Apoyo Integral a la Micro y Pequeña Empresa
SAT / BID
Estadística del Sistema de Bonos de Capacitación para la Micro y Pequeña Empresa
Ranking de ICAPs por Sostenibilidad

N°	ICAP	% Subsidio
1	ESCUELA PROFESIONAL "DON BOSCO"	44.4%
2	FUNDACIÓN PARA EL DESARROLLO SOSTENIBLE (FUNDES)	49.1%
3	FUNDACIÓN INFOCAL SANTA CRUZ	51.1%
4	ASOCIACIÓN DE CONFECCIONISTAS DE SANTA CRUZ (ASCONFECCIONES)	51.3%
5	FUNDACIÓN INFOCAL LA PAZ	52.7%
6	CENTRO EDUCATIVO TÉCNICO "MARISCAL SUCRE"	56.8%
7	INSTITUTO TECNOLÓGICO AUTOMOTRIZ BOLIVIANO - ITAB	57.5%
8	FUNDACIÓN INFOCAL COCHABAMBA	57.9%
9	SERVICIOS PARA EL DESARROLLO SERPADES SRL.	59.6%
10	INSTITUTO DE BELLEZA INTEGRAL OLIMPO	60.0%
11	J-MARKET	60.0%
12	INSTITUTO PARA EL DESARROLLO DE LA PEQUEÑA UNIDAD PRODUCTIVA (IDepro)	61.0%
13	CORPORACIÓN CALIDAD SRL	61.8%
14	PROGRAMAS PARA EL DESARROLLO ECONÓMICO Y SOCIAL SRL. PRO DESARROLLO	62.2%
15	CENTRO DE SERVICIO PARA LA FAMILIA Y EL DESARROLLO - CESEFADE	63.3%
16	CENTRO DE APOYO A LA PEQUEÑA Y MICRO EMPRESA INDUSTRIAL Y SERVICIOS DE CBBA (APIMEC)	63.6%
17	CENTRO DE INVESTIGACION BOLIVIA. C.I.B.	66.4%
18	INSTITUTO DE FORMACIÓN TÉCNICA "NEWTON"	67.3%
19	CENTRO DE PROMOCIÓN DE LA MUJER GREGORIA APAZA	68.2%
20	ASOCIACIÓN CULTURAL COOPERATIVO Y SOLIDARIO ADVENIR	68.2%
21	UNIVERSIDAD EVANGELICA BOLIVIANA - UEB	69.4%
22	ORGANIZACIÓN PARA EL DESARROLLO PRODUCTIVO ODEPRO	69.6%
23	UNIVERSIDAD MAYOR DE SAN SIMON (UMSS)	69.6%
24	SERVICIOS DE CONSULTORIA MULTIDISCIPLINARIA "SCOM"	69.9%
25	CENTRO DE CAPACITACIÓN Y DESARROLLO EMPRESARIAL	70.3%
26	FUNDACIÓN DE LA SANTA CRUZ	70.6%
27	INSTITUTO DE FORMACION FEMENINA INTEGRAL IFFI	70.6%
28	LIFANNY	70.6%
29	DESARROLLO DE PROYECTOS DE CAPACITACIÓN	70.6%
30	CENTRO DE ESPECIALIZACIÓN EN COMPUTACIÓN SRL.	70.6%
31	CISTEM	70.6%
32	UNIVERSIDAD TÉCNICA PRIVADA DE SANTA CRUZ.	70.6%
33	FRANK V. CÉSPEDES SAAVEDRA	70.6%
34	EMPRESA CONSULTORA "ASECEMP" SRL.	70.6%
35	INST. DE CAPACITACIÓN TÉCNICA LIBERTAD - CENTRO ARTESANAL	70.6%
36	CONSULTING & TRAINING SRL.	70.6%
37	EL ALBA	70.6%
38	HOUSTON LÁSER SYSTEMS - CEDECAP	70.6%
	Total General	63.6%

Programa de Apoyo Integral a la Micro y Pequeña Empresa
SAT / BID
Estadística del Sistema de Bonos de Capacitación para la Micro y Pequeña Empresa
Ranking de ICAPs por Sostenibilidad

N°	ICAP	% Subsidio
1	ESCUELA PROFESIONAL "DON BOSCO"	44.4%
2	FUNDACIÓN PARA EL DESARROLLO SOSTENIBLE (FUNDES)	49.1%
3	FUNDACIÓN INFOCAL SANTA CRUZ	51.1%
4	ASOCIACIÓN DE CONFECCIONISTAS DE SANTA CRUZ (ASCONFECCIONES)	51.3%
5	FUNDACIÓN INFOCAL LA PAZ	52.7%
6	CENTRO EDUCATIVO TÉCNICO "MARISCAL SUCRE"	56.8%
7	INSTITUTO TECNOLÓGICO AUTOMOTRIZ BOLIVIANO - ITAB	57.5%
8	FUNDACIÓN INFOCAL COCHABAMBA	57.9%
9	SERVICIOS PARA EL DESARROLLO SERPADES SRL.	59.6%
10	INSTITUTO DE BELLEZA INTEGRAL OLIMPO	60.0%
11	J-MARKET	60.0%
12	INSTITUTO PARA EL DESARROLLO DE LA PEQUEÑA UNIDAD PRODUCTIVA (IDepro)	61.0%
13	CORPORACIÓN CALIDAD SRL	61.8%
14	PROGRAMAS PARA EL DESARROLLO ECONÓMICO Y SOCIAL SRL. PRO DESARROLLO	62.2%
15	CENTRO DE SERVICIO PARA LA FAMILIA Y EL DESARROLLO - CESEFADE	63.3%
16	CENTRO DE APOYO A LA PEQUEÑA Y MICRO EMPRESA INDUSTRIAL Y SERVICIOS DE CBBA (APIMEC)	63.6%
17	CENTRO DE INVESTIGACION BOLIVIA. C.I.B.	66.4%
18	INSTITUTO DE FORMACIÓN TÉCNICA "NEWTON"	67.3%
19	CENTRO DE PROMOCIÓN DE LA MUJER GREGORIA APAZA	68.2%
20	ASOCIACIÓN CULTURAL COOPERATIVO Y SOLIDARIO ADVENIR	68.2%
21	UNIVERSIDAD EVANGELICA BOLIVIANA - UEB	69.4%
22	ORGANIZACIÓN PARA EL DESARROLLO PRODUCTIVO ODEPRO	69.6%
23	UNIVERSIDAD MAYOR DE SAN SIMON (UMSS)	69.6%
24	SERVICIOS DE CONSULTORIA MULTIDISCIPLINARIA "SCOM"	69.9%
25	CENTRO DE CAPACITACIÓN Y DESARROLLO EMPRESARIAL	70.3%
26	FUNDACIÓN DE LA SANTA CRUZ	70.6%
27	INSTITUTO DE FORMACION FEMENINA INTEGRAL IFFI	70.6%
28	LIFANNY	70.6%
29	DESARROLLO DE PROYECTOS DE CAPACITACIÓN	70.6%
30	CENTRO DE ESPECIALIZACIÓN EN COMPUTACIÓN SRL.	70.6%
31	CISTEM	70.6%
32	UNIVERSIDAD TÉCNICA PRIVADA DE SANTA CRUZ.	70.6%
33	FRANK V. CÉSPEDES SAAVEDRA	70.6%
34	EMPRESA CONSULTORA "ASECEMP" SRL.	70.6%
35	INST. DE CAPACITACIÓN TÉCNICA LIBERTAD - CENTRO ARTESANAL	70.6%
36	CONSULTING & TRAINING SRL.	70.6%
37	EL ALBA	70.6%
38	HOUSTON LÁSER SYSTEMS - CEDECAP	70.6%
	Total General	63.6%

NOMBRE DEL CURSO	CANTIDAD EJECUTADOS
CONFECCION DE EDREDONES	4
INYECCION ELECTRONICA	4
MARKETING Y VENTAS	4
PATRONAJE DE ROPA DEPORTIVA	4
PRINCIPIOS BASICOS DE COSMETOLOGIA Y MAQUILLAJE	4
ADMINISTRACION PARA MICRO Y PEQUEÑAS EMPRESAS	3
CONFECCION DE COJINES DRAPEADOS	3
VITRINAS DE ALUMINIO	3
ADMINISTRACION DE PEQUEÑAS Y MICRO EMPRESAS	2
AFINAMIENTO Y CARBURACION DEL MOTOR	2
BELLEZA INTEGRAL PARA DAMAS Y CABALLEROS II	2
COCINA INTERNACIONAL Y BUFFET	2
CONFECCION DE EDREDONES PARA MICRO Y PEQUEÑOS PRODUCTORES	2
CONTABILIDAD BASICA APLICADA PARA LAS MYPES	2
CONTABILIDAD INTERMEDIA	2
CRAQUELADO MODULO IV	2
CULTIVO DE FLORES EN CORTE	2
CURSO DE TECNICAS PARA MEJORAR LA MICROEMPRESA	2
DIBUJO LINEAL APLICADO A LA CARPINTERIA	2
DIBUJO Y LECTURA DE PLANOS ARQUITECTONICOS	2
DIBUJO Y LECTURA DE PLANOS ESTRUCTURALES	2
DISEÑO, PATRONAJE Y ESCALADO DE POLERAS Y POLERONES	2
ELABORACION DE YOGUR Y MERMELADA: Modulo 1	2
HERRAMIENTAS DE GESTION AMBIENTAL	2
INSTALACIONES ELECTRICAS DOMICILIARIAS	2
INSTALACIONES SANITARIAS DOMICILIARIAS	2
LAQUEADOS NATURALES (modulo II)	2
MANTENIMIENTO DE MAQUINAS INDUSTRIALES DE COSTURA RECTA	2
MARKETING Y VENTAS PARA MICRO Y PEQUEÑAS EMPRESAS	2
OPERATIVIDAD DE MAQUINAS DE CONFECCION	2
PATRONAJE DE CHAMARRAS PARA MAYORES UNISEX	2
PATRONAJE DE ROPA CASUAL PARA NIÑOS	2
PATRONAJE INDUSTRIAL DE CHAMARRAS	2
PINTURA PORCELANIZADA SOBRE TELA	2
PRECIOS UNITARIOS Y PRESUPUESTO DE LA CONSTRUCCION	2
TALLADO EN MADERA	2
TECNICAS DE DELINEADOS Y EMBELLECIMIENTO PERMANENTE	2
TECNICAS DE MAQUILLAJE	2
VENTAS Y ATENCION AL CLIENTE	2
ACABADOS EN MADERA PATINADO Y MARMOLADO	1
ACABADOS EN MADERA: PATINADO Y MARMOLADO	1
ACABADOS FINOS EN MADERA "MODULO 1" MARMOLADOS	1
ACABADOS FINOS EN MADERA MODULO I MARMOLADOS	1
ACABADOS QUIMICOS INDUSTRIALES EN MADERA	1
ACTUALIZACION EN MEDICINA TRADICIONAL: Trat. enf. digestivas circulatorias MODULO III PARALELO 2	1
ACTUALIZACION EN MEDICINA TRADICIONAL:Trat. de enf. digestivas circulatoria. MODULO III PARALELO 1	1
ACTUALIZACION MEDICINA TRADICIONAL:Organización consultorio MODULO IV PARALELO 2	1
ACTUALIZACION MEDICINA TRADICIONAL:Organización de consultorio, MODULO IV, PARALELO 1	1
ACTUALIZACION Y MEJORAMIENTO DE TECNICAS DE PELUQUERIA Y BELLEZA	1
ADMINISTRACION DE Pymes	1
ADMINISTRACION DE MICRO EMPRESA	1
ADMINISTRACION DE MICRO Y PEQUEÑAS EMPRESAS	1
ADMINISTRACION DE MICROEMPRESA	1
ADMINISTRACION DE MICROEMPRESA	1
ADMINISTRACION DE MICROEMPRESA	1
ADMINISTRACION Y COMERCIALIZACION PARA LA MyPE	1
AIRE ACONDICIONADO Y REFRIGERACION AUTOMOTRIZ	1
AIRE ACONDICIONADO Y REFRIGERACION AUTOMOTRIZ MODULO II	1
ANALISIS FINANCIERO	1
APLICACION BASICA DE TALLADOS EN MUEBLES DE MADERA	1
APLICACIONES DEL SOFTWARE TRIBUTARIO (SWT)	1
ARMADO DE PEINES E ILLAGUAS PARA TEJIDOS A TELAR	1
ARTESANIA EN AGUAYO SINTETICO	1
ARTESANIA EN RETABLOS	1
ATENCION AL CLIENTE	1
BELLEZA INTEGRAL PARA DAMAS Y CABALLEROS	1
BOCADITOS PARA COCTELES	1
BORDADOS COMPUTARIZADOS (SOFTWARE INTERNACIONAL)	1
BORDADOS COMPUTARIZADOS (SOFTWARE NACIONAL)	1
BOXES Y FACHADAS DE ALUMINIO	1
CALCULO DE COSTO Y PRESUPUESTO	1
CALCULO DE COSTOS	1
CALIDAD EN TEJIDOS EN LANA DE ALPACA	1
CALIDAD TOTAL AMBIENTAL	1
CARPINTERIA EN ALUMINIO BOX DE BAÑO	1
CLINICAS Y PATOLOGIA NATURISTA MODULO V PARALELO 2	1
COCINA INTERNACIONAL CLASICA	1
COCINA ITALIANA	1
COCINA NACIONAL	1
COCINA RAPIDA, VARIEDAD DE SANDWICHES Y BOLLERIA (modulo 2)	1
COCTELERIA	1
COLORIMETRIA PARA MICROEMPRESARIOS	1
COLORIMETRIA Y NUEVAS TECNICAS EN CANAS (Modulo 1)	1
COMERCIALIZACION PARA LA MICRO EMPRESA	1
COMERCIALIZACION PARA LA MICROEMPRESA	1
COMERCIALIZACION Y ADMINISTRACION PARA LA MyPE	1

CONFECCION DE COBERTORES - EDREDONES	1
CONFECCION DE COJINES	1
Confeccion de Edredones para Microempresarios	1
CONFECCION DE EDREDONES Y CUBRECAMAS	1
CONFECCION DE POLERAS	1
CONFECCION DE ROPA DEPORTIVA	1
CONFECCION Y ACABADO DE CHAMARRAS UNISEX	1
CONFECCION: ROPA DE VERANO PARA NIÑAS	1
CONSERVACION DE MASAS FRESCAS Y ELABORACION DE PRODUCTO FINAL	1
CONTABILIDAD BASICA	1
CONTABILIDAD BÁSICA	1
CONTABILIDAD BASICA OPERATIVA (modulo I)	1
CONTABILIDAD E IMPUESTOS PARA LAS MICRO Y PEQUEÑAS EMPRESAS	1
CONTABILIDAD ORIENTADA A LAS MICROEMPRESAS	1
CONTABILIDAD PRÁCTICA E IMPUESTOS PARA MICRO Y PEQUEÑAS EMPRESAS	1
CONTABILIDAD Y CONTROL DE INVENTARIOS PARALELO I	1
CONTROL DE PROCESOS INDUSTRIALES	1
CORTE DE PATRONAJE Y ESCALADO DE PANTALONES	1
CORTE INDUSTRIAL Y CONFECCION DE PANTALONES JEANS	1
CORTE INDUSTRIAL Y CONFECCION DE POLERAS	1
CORTE Y CONFECCION DE PANTALONES PARA MUJERES	1
CORTES MODERNOS DE HOMBRES	1
CORTINAS Y ESTORES. TECNICA ESPAÑOLA	1
COSMETODOLOGIA BASICA	1
COSTOS DE PRODUCCION, CALIDAD Y ORGANIZACION DEL TALLER	1
COTILLON EN PLASTOFORM	1
CUIDADO Y CULTIVO DE PLANTAS MEDICINALES MODULO I	1
CUIDADO Y CULTIVO DE PLANTAS MEDICINALES MODULO II	1
CURSO DE MARKETING PARA MICROEMPRESAS	1
CURSO TALLER DE ACABADO EN MADERA 1er. MODULO	1
DECORADO DE TORTAS	1
DIBUJO Y LECTURA DE PLANOS ELECTRICOS	1
DIBUJO Y LECTURA DE PLANOS SANITARIOS	1
DIRECCION DE VENTAS	1
DISEÑO DE FORMAS Y COMBINACION DE COLORES EN TEJIDO PLANO DE ALPACA	1
DISEÑO DE MAQUINAS EN COMPUTADORA (MODULO 1)	1
DISEÑO DE MAQUINAS EN COMPUTADORA (MODULO 2)	1
DISEÑO DE TEJIDOS A MANO	1
DISEÑO EN CHOMPAS DE LANA DE ALPACA MODULO 2	1
DISEÑO EN CHOMPAS DE LANA EN ALPACA	1
DISEÑO GRAFICO . NIVEL INTERMEDIO	1
DISEÑO GRAFICO : Nivel Basico	1
DISEÑO GRAFICO : NIVEL INTERMEDIO (Paralelo 1)	1
DISEÑO GRAFICO : NIVEL INTERMEDIO (Paralelo 2)	1
DISEÑO GRAFICO:NIVEL AVANZADO	1
DISEÑO TECNICO BASICO DE MUEBLES ASISTIDO POR COMPUTADORA	1
DISEÑO Y CALCULO DEL PLANO ELECTRICO DOMICILIARIO(MODULO II)	1
DISEÑO Y MODELAJE DE CALZADOS	1
DISEÑO Y TALLADO DE SILLAS Y MESAS DE ESTILO INGLES (Chipendale)	1
DISEÑO Y TALLADO DE SILLAS Y MESAS DE ESTILO INGLES (CHIPENDALE)	1
DISEÑO Y TAPIZADO DE LIVING	1
DISEÑO, PATRONAJE Y ESCALADO DE CHAMARRAS	1
DISEÑO, PATRONAJE Y ESCALADO DE PANTALON JEAN	1
DISEÑO, PATRONAJE Y ESCALADO DE PANTALON JEANS	1
DISEÑOS EN TEJIDOS A TELAR	1
ELABORACION DE ALIMENTOS "PANADERIA"	1
ELABORACION DE ALIMENTOS "PANADERIA" Modulo 1	1
ELABORACION DE ALIMENTOS "PASTELERIA" Modulo II	1
ELABORACION DE ALIMENTOS "PASTILLAJE" Modulo III	1
ELABORACION DE SHAMPOO Y CREMAS DE ENJUAGUE	1
ELABORACION DE TORTAS Y BIZCOCHUELOS BASICOS	1
ELABORACION DE YOGHURT Y LECHE SABORIZADA	1
ELABORACION DE YOGUR Y MERMELADAS	1
ELECTRICIDAD DEL MOTOR	1
ELECTRONEUMATICA	1
ELECTRONICA - Mantenimiento de teléfonos celulares	1
ENCENDIDO ELECTRONICO DEL AUTOMOVIL	1
ESPECIALIZACION DE CORTES DE CABELLO	1
ESPECIALIZACION DE PINTURA EN TELA NAVIDEÑO	1
ESPECIALIZACION DE PINTURA EN TELA PORCELANIZADA	1
ESPECIALIZACIÓN DE PINTURA EN TELA PORCELANIZADA	1
ESPECIALIZACION EN TEJIDOS A MANO, DISEÑO Y COMBINACION DE COLORES	1
EXPORTACIONES	1
FABRICACION DE PRODUCTOS CON FIBRA DE VIDRIO	1
FDGDGFDGF	1
FOTOGRAFIA PARA MICROEMPRESARIOS - SUSPENDIDO	1
GERENCIA DE PEQUEÑAS EMPRESAS- MODULO 1: CALIDAD TOTAL Y GESTION AMBIENTAL	1
GERENCIA DE PEQUEÑAS EMPRESAS MODULO II	1
GERENCIA DE PEQUEÑOS NEGOCIOS MOD.I ADMINISTRACION	1
GESTIÓN ADMINISTRATIVA BASICA	1
GESTIÓN ADMINISTRATIVA BÁSICA	1
GESTION ADMINISTRATIVA Y VENTAS	1
GESTION BASICA ADMINISTRATIVA	1
HORMIGON ARMADO	1
IMPRESIONES EN TEXTILES	1
INSTALACION DE GAS DOMICILIARIO	1
INTRODUCCION A LA CONTABILIDAD DE COSTOS	1

INVESTIGACION Y SELECCION DE MERCADOS DE EXPORTACION	1
INYECCION ELECTRONICA DE COMBUSTIBLE E.F.I. Sistemas Asiáticos	1
INYECCION ELECTRONICA DE GASOLINA On Board Diagnostic - I	1
INYECCION ELECTRONICA I	1
JOYERIA CASTING EN CERA PERDIDA Y VACIADO EN BACUM	1
LAQUEADO DE MUEBLES	1
LAQUEADO NATURALES Modulo II	1
LECTURA E INTERPRETACION DE PLANOS "CONSTRUCCION CIVIL"	1
LENGUAJE DE CONFECCION INDUSTRIAL Y ESQUEMAS DE TRABAJO	1
LIDERAZGO EMPRESARIAL Y LA VENTALOGIA EN LA PEQUEÑA EMPRESA	1
MANEJO DE ACORDES Y AFINADO DE INSTRUMENTOS NATIVOS ; Modulo IV	1
MANEJO DE ACORDES Y AFINADO DE INSTRUMENTOS NATIVOS MODULO V	1
MANEJO DE ACORDES Y AFINADO DE INSTRUMENTOS NATIVOS MODULO VI	1
MANEJO DE ACORDES Y AFINADO DE INSTRUMENTOS NATIVOS, Modulo III.	1
MANEJO DE PATRONAJE INDUSTRIAL(PARA CONFECCION EN GENERAL)	1
MANICURE Y PEDICURE	1
MANICURE,PEDICURE,MASCARILLA,MAQUILLAJE	1
MANIPULACION DE ALIMENTOS (paralelo 1)	1
MANIPULACION DE ALIMENTOS (Paralelo I)	1
MANIPULACION DE ALIMENTOS (Paralelo II)	1
MANIPULACION DE ALIMENTOS (Paralelo III)	1
MANIPULEO E HIGIENE DE LA CARNE	1
MANTENIMIENTO DE MAQUINAS OVERLOCK INDUSTRIAL	1
MANTENIMIENTO DE MÁQUINAS: 1er. MÓDULO	1
MANTENIMIENTO PREVENTIVO Y CORRECTIVO DE MAQUINAS DE CONFECCION	1
MAQUILLAJE PROFECIONAL Y PEINADOS DE ALTO NIVEL	1
MARKETING EMPRESARIAL	1
MARKETING Y ATENCION AL CLIENTE	1
MARKETING Y SERVICIO AL CLIENTE PARA PEQUEÑAS EMPRESAS	1
MARKETING Y VENTAS (Paralelo 1)	1
MARKETING Y VENTAS AGRICOLAS	1
MARKETING,VENTAS Y MERCHANDISING	1
MARROQUENERÍA BÁSICA: 2do. MÓDULO	1
MASAS FINAS (Papalelo 2)	1
MASAS FINAS (paparelo 1)	1
MEDICINA NATURAL ANATOMIA HUMANA MODULO I	1
MEDICINA NATURAL ANATOMIA HUMANA MODULO I (Paralelo II)	1
MEDICINA NATURAL TRATAMIENTO DE ENFERMEDADES LEVES MODULO II	1
MEDICINA NATURAL TRATAMIENTO DE ENFERMEDADES LEVES MODULO II (Paralelo 2)	1
MEJORAMIENTO DE TELARES PARA TEJIDO PLANO	1
MERCADEO EL ENTORNO ECONÓMICO Y LA EMPRESA	1
MODULO 2 TALLADO EN MADERA ESTILO INGLES	1
MODULO 2 TALLADO EN MADERA ESTILO INGLES PARALELO 2	1
MODULO I TALLADO EN MADERA ESTILO INGLES	1
MODULO I TALLADO ESTILO INGLES PARALELO 2	1
NEUMATICA	1
NORMAS DE CONFECCION DE TEJIDOS A MANO	1
NORMAS DE INSTALACION DE TUBERIAS	1
NUEVOS TEJIDOS A MANO	1
OPERACION DE TORNOS CNC (CONTROL NUMERICO COMPUTARIZADO)	1
OPERACION, PROGRAMACION Y MANTENIMIENTO DE TELEFONOS CELULARES Modulo II	1
OPERACION, PROGRAMACION Y MANTENIMIENTO DE TELEFONOS CELULARES Modulo III	1
OPERACION, PROGRAMACION, Y MANTENIMIENTO DE TELEFONOS CELULARES MODULO 1	1
OPERATIVIDAD DE MAQUINAS	1
OPERATIVIDAD DE MAQUINAS RECTAS INDUSTRIALES	1
ORGANIZACION DE UN CONSULTORIO.MODULO IV	1
ORGANIZACION DE UN CONSULTORIO.MODULO IV PARALELO 2	1
PASTELERIA	1
PASTELERIA INICIAL (TARTAS)	1
PASTILLAJE	1
PATINADO MODULO V.	1
PATRONAJE INDUSTRIAL DE ROPA DEPORTIVA PARA ADULTOS	1
PATRONAJE ARMADO Y ENSAMBLE DE ROPA DEPORTIVA PARA NIÑOS Y NIÑAS	1
PATRONAJE DE CALZADOS DE VESTIR	1
PATRONAJE DE CHAMARRAS	1
PATRONAJE DE CHAMARRAS DE CUERO	1
PATRONAJE DE ROPA DEPORTIVA (BUZOS, BERMUDAS Y CHAMARRAS)	1
PATRONAJE DE ROPA DEPORTIVA : POLERA Y POLOS	1
PATRONAJE DE ROPA DEPORTIVA DE NIÑOS	1
PATRONAJE INDUSTRIAL DE ROPA DEPORTIVA (BUZO, SHORT Y BERMUDA)	1
PATRONAJE INDUSTRIAL EN TEJIDO DE PUNTO (POLERAS)	1
PATRONAJE INDUSTRIAL EN TEJIDO PLANO (CAMISAS)	1
PATRONAJE ROPA DEPORTIVA	1
PATRONAJE Y CORTE DE CAMISAS	1
PATRONAJE Y DISEÑO DE CHAMARRAS Y PARKAS	1
PATRONAJE, ESCALADO Y ARMADO DE ROPA DEPORTIVA EN TEJIDO DE PUNTO	1
PATRONAJE,INDUSTRIAL DE POLERAS, CHAMARRAS Y SUDADERAS	1
PEINADO DE ALTO NIVEL	1
PEINADOS	1
PEINADOS CON INSTRUMENTOS NOVEDOSOS-TENDENCIAS 2001	1
PERFECCIONAMIENTO EN COLORIMETRIA	1
PERFECCIONAMIENTO EN CORTES DE CABELLO PARA DAMAS	1
PINTADO EN TELA	1
PINTURA AL OLEO SOBRE GAMUZA	1
PLANIFICACION Y COSTOS DE LA PRODUCCIÓN	1
PLANIFICACION Y COSTOS DE PRODUCCIÓN	1
POLICROMADOS MODULO VI	1

PRECIOS UNITARIOS DE INSTALACION ELECTRICA Y SANITARIA	1
PREPARACION DE MATES Y ALIMENTOS MEDICINALES Modulo II Usos y pprop.	1
PREPARACION DE MATES Y ALIMENTOS MEDICINALES.Modulo II usos y prop.	1
PREPARACION DE MATES Y ALIMENTOS MEDICINALES.Modulo III Jugos y extractos	1
PRINCIPIOS BASICOS DE BELLEZA INTEGRAL I	1
PROCESO DE PRODUCCION DE CAMISAS PARA AMBOS SEXOS	1
PRODUCCION DEL YOGURT SU COMERCIALIZACION Y COSTOS	1
PROGRAMACION DE CONTROLES ELECTRICOS PROGRAMABLES	1
PROGRAMACION DE MICROCONTROLADORES PARA LA AUTOMATIZACION	1
PUERTAS DE ALUMINIO	1
RELACIONES PUBLICAS PARA MYPES	1
REPOSTERIA (GALLETAS Y EMPANADAS)	1
REPOSTERIA (PIZZAS Y SALTEÑAS)	1
REPOSTERIA CAMBA	1
REPOSTERIA DE MASITAS FINAS	1
REPOSTERIA SALADA	1
ROPA DE NIÑOS (PATRONAJE INDUSTRIAL)	1
SALTEÑAS, EMPANADAS Y PIZZAS	1
SERIGRAFIA TEXTIL	1
SERIGRAFIA VINILICA PARA PYME	1
SERVICIO DE SNACKS-RESTAURANTE - CAFETERIA	1
SERVICIOS ELECTRICOS AUTOMOTRIZ	1
SISTEMA DE INYECCION ELECTRONICA A GASOLINA	1
SOLDADURAS CAPILARES EN TUBERIAS DE COBRE	1
SOLDADURAS FUERTES EN TUBERIAS	1
TALLADO BASICO	1
TALLADO BASICO : (Modulo 1)	1
TALLADO BASICO Modulo II	1
TALLADO DE MADERA ESTILO COLONIAL	1
TALLADO DE MUEBLES DISEÑO DE PLANTILLAS	1
TALLADO EN MADERA (Modulo I)	1
TALLADO EN MADERA II	1
TALLADO EN MADERA MODULO II	1
TALLADO ESTILO COLONIAL	1
TALLADO ESTILO COLONIAL MODULO II	1
TECNICA DEL TELAR DE ALTO LIZO Modulo 1	1
TECNICAS AVANZADAS DE PEINADO Y CORTE	1
TECNICAS DE ADMINISTRACION PARA ENFRENTAR LA CRISIS: Mejore su negocio	1
TECNICAS DE CORTES Y ESTILOS DE AVANZADA	1
TECNICAS DE NEGOCIACION Y VENTAS	1
TECNICAS DE VENTAS Y SERVICIO AL CLIENTE	1
Técnicas de ventas y servicio al cliente	1
TECNICAS EN PASTELERIA	1
TECNICAS PROFESIONALES DE VENTAS	1
TEJIDO A MANO	1
TEJIDO A MANO EN PALILLO	1
TEJIDO A MANO PARA EXPORTACION, CROCHENIT Y CROCIE	1
TEJIDO A MAQUINA MODULO 1	1
TEJIDO A MAQUINA MODULO 2	1
TEJIDO CON TELAR VERTICAL : Gobelinos	1
TEJIDOS A TELAR	1
TEJIDOS DE CHALINAS EN TELAR	1
TEJIDOS DE EXPORTACIÓN A PALILLO	1
TENIDOS DE LANAS NATURALES -PARALELO 2	1
TORTAS Y TARTAS	1
TRANSMISION CAJA AUTOMATICA	1
TRATAMIENTO CON PLANTAS MODULO V.	1
TRATAMIENTO CON PLANTAS MODULO V. PARALELO 2	1
TRATAMIENTO CON PLANTAS MODULO VI	1
TRATAMIENTO CON PLANTAS MODULO VI. PARALELO 2	1
TRATAMIENTO DE ENFERMEDADES DIGESTIVAS CIRCULATORIAS MODULO III	1
TRATAMIENTO DE ENFERMEDADES DIGESTIVAS CIRCULATORIAS Modulo III Paralelo 2	1
Tratamiento Termico de los Aceros Dirigido a la Industria	1
TRAZADO PARA CONSTRUCCIONES DE CALDERERIA	1
TRIBUTACION PARA EMPRESARIOS	1
TRIBUTACIÓN PARA LAS MICRO Y PEQUEÑAS EMPRESAS	1
VENTANAS Y FACHADAS DE ALUMINIO	1
VENTAS EFECTIVAS-COMO VENDER EN CRISIS	1
VENTAS LA PROFESION DEL EXITO	1
VITRIFICADO (Modulo -III)	1
VITRIFICADO MODULO III	1
TOTAL GENERAL	382

Análisis del C/H/P del PBC

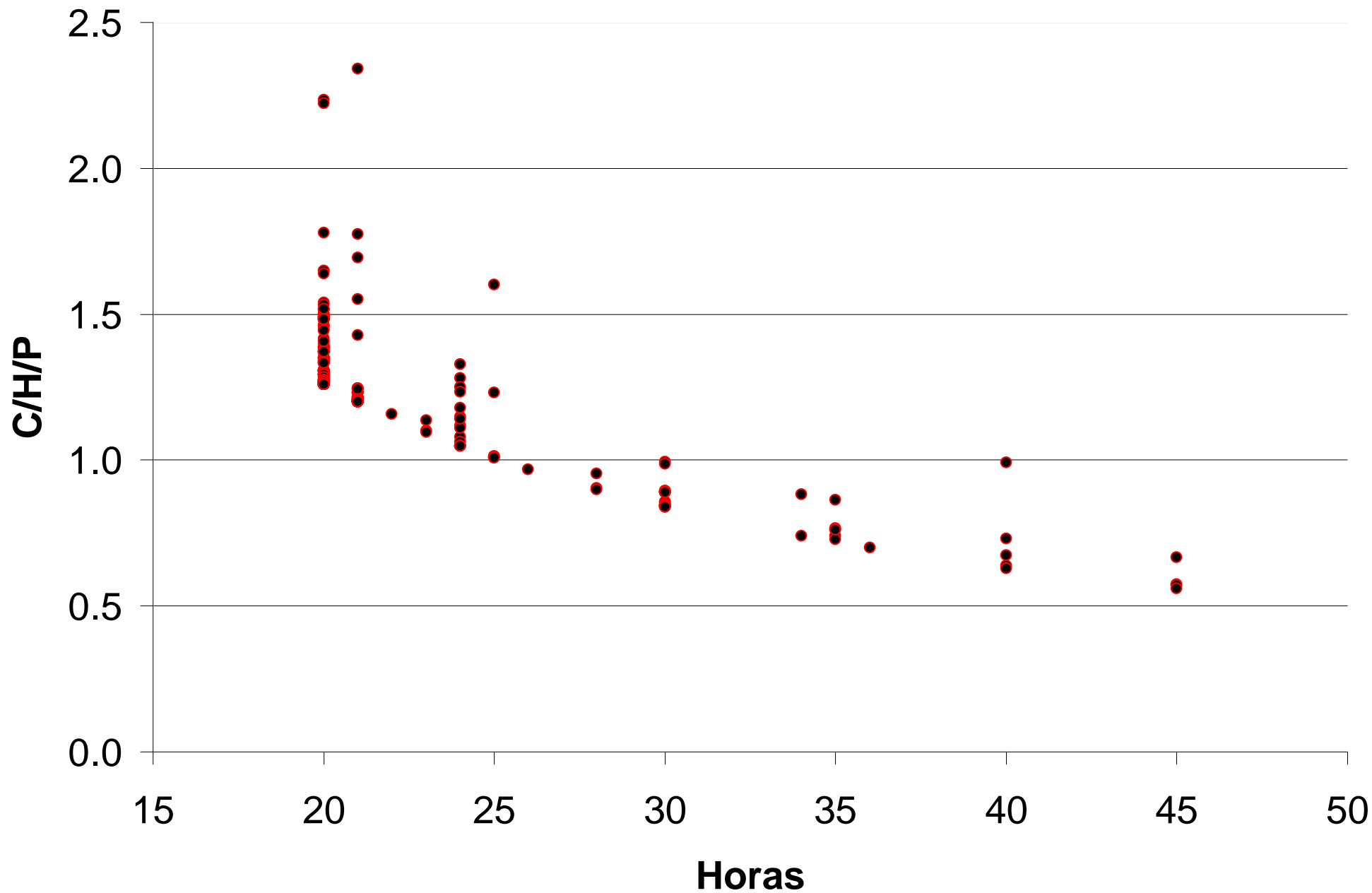

Encuesta a Microempresas Usuarias del PBC en El Alto

Encuestados según Sexo

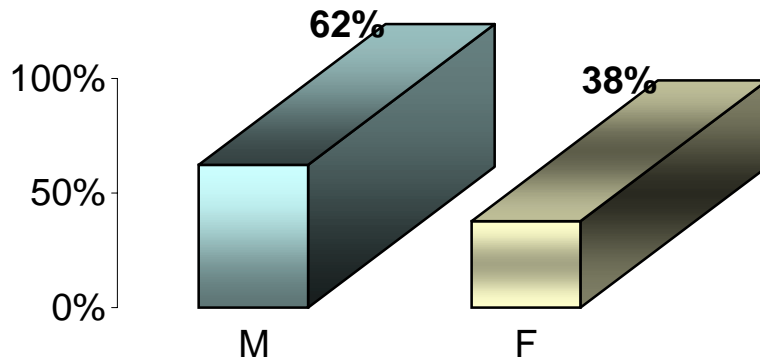

ACTIVIDAD DE LA EMPRESA

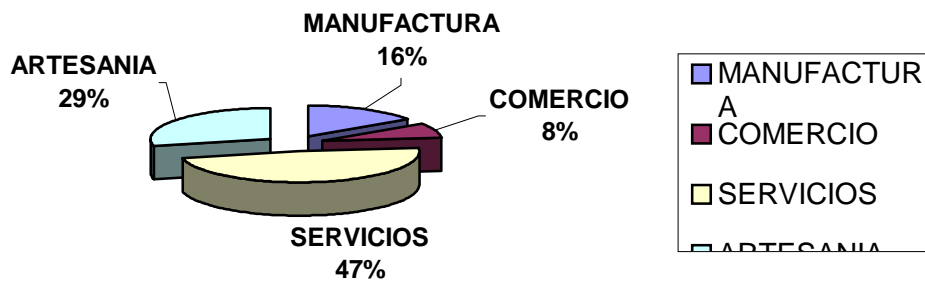

Categoria Ocupacional

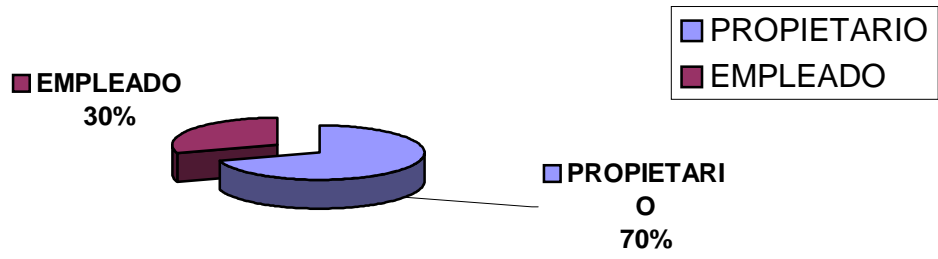

PERSONAL OCUPADO

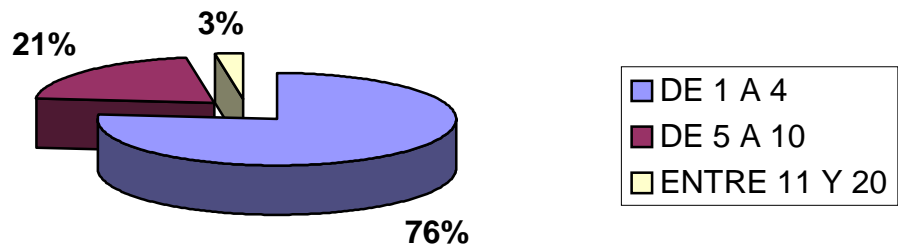

ACTIVO TOTAL (Bs) (Excluye inmueble)

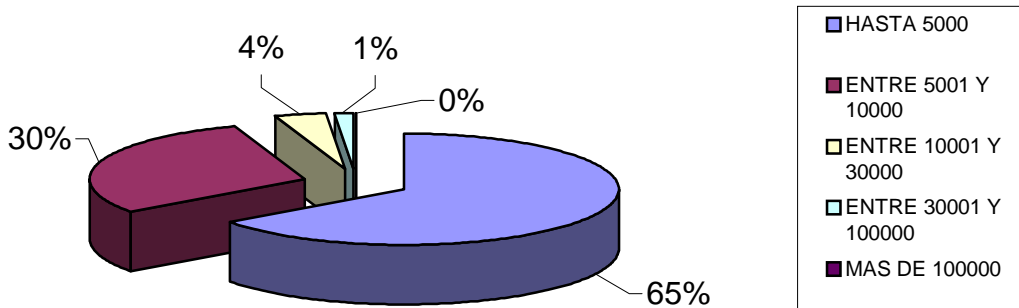

Ventas Anuales (Bs/año)

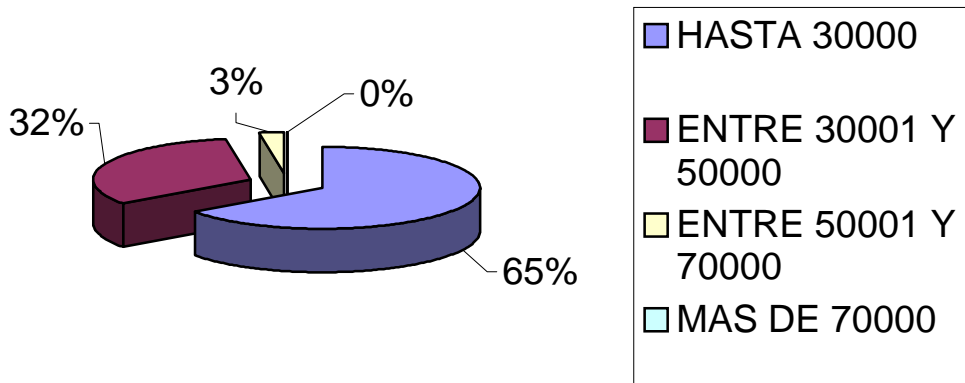

Antigüedad de la Empresa

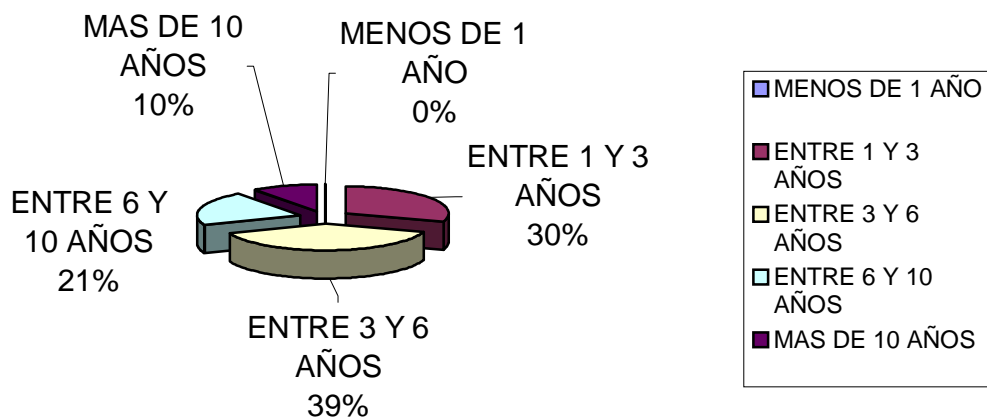

Resultados del Negocio en Últimos 4 meses

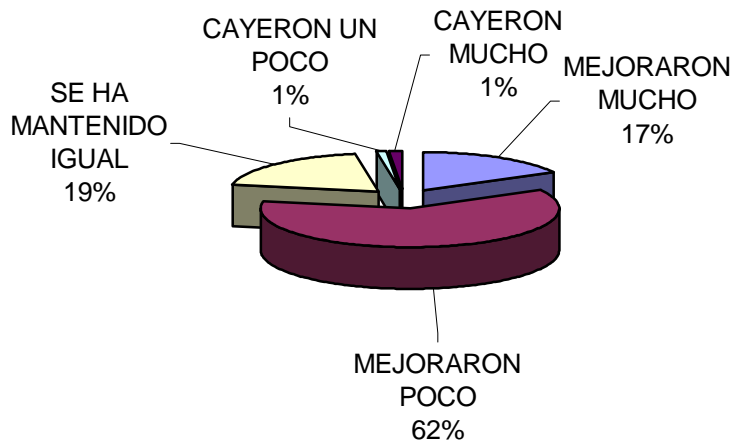

Composición por EDAD

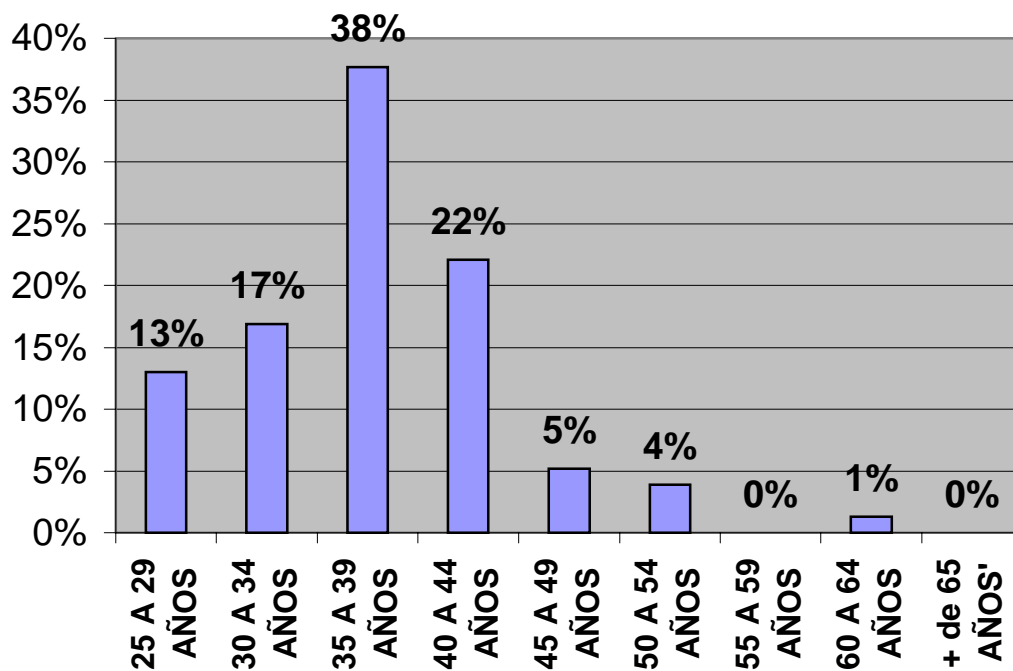

COMPOSICIÓN DEL NIVEL DE ESTUDIOS

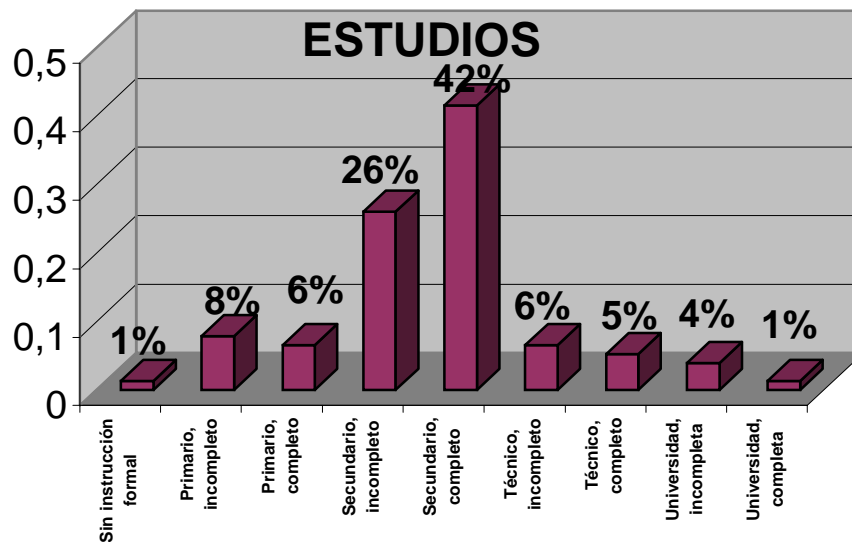

Como Adquirió su formación laboral

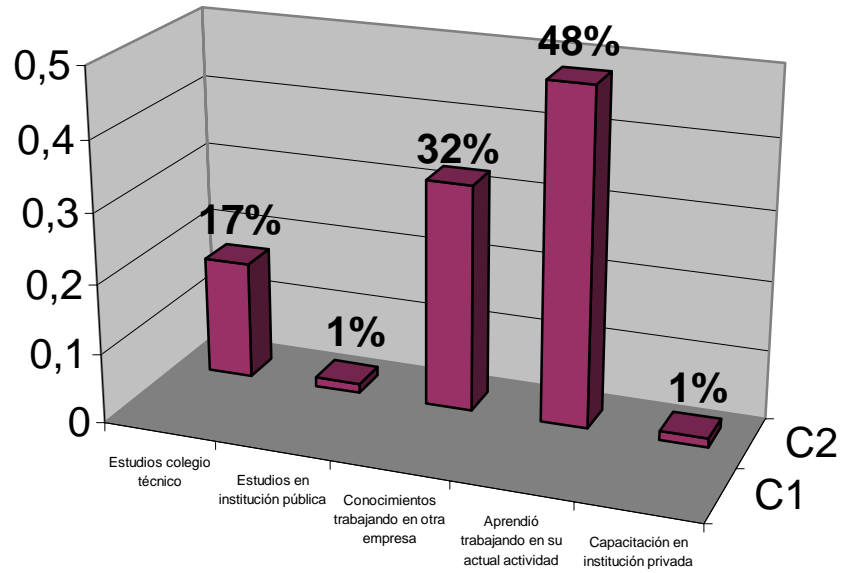

Realizó Algún Curso en los últimos 2 años previos al PBC?

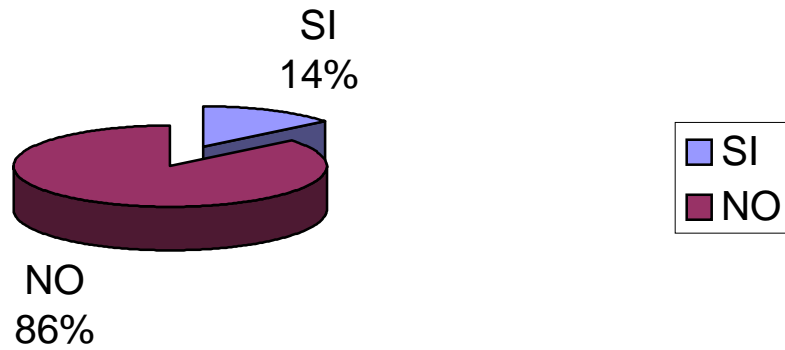

Razón por la que no participó en cursos antes

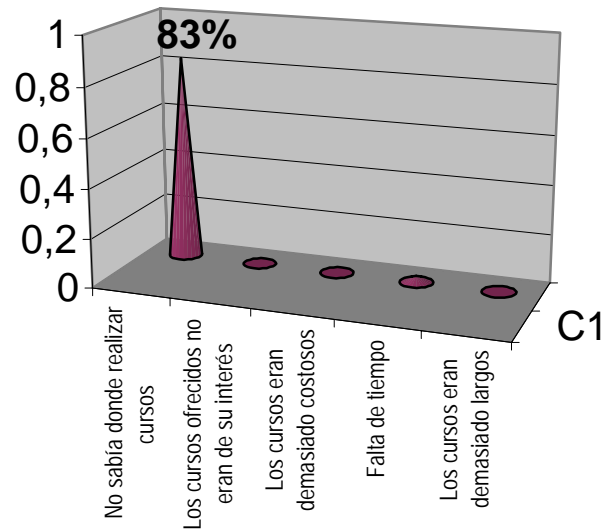

Tiempo que trabaja en la empresa

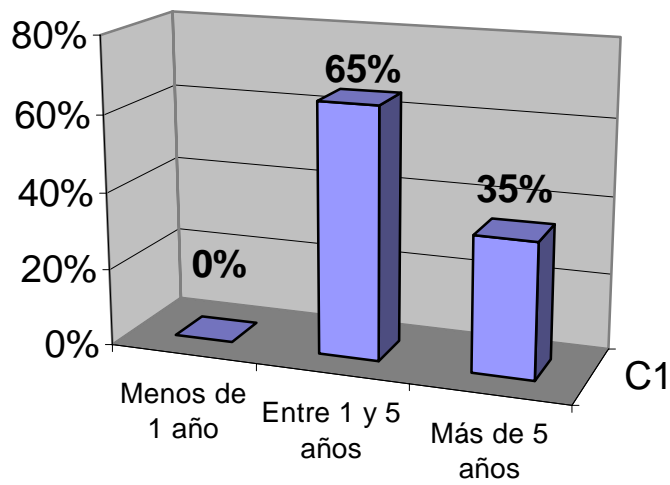

Como se enteró del PBC

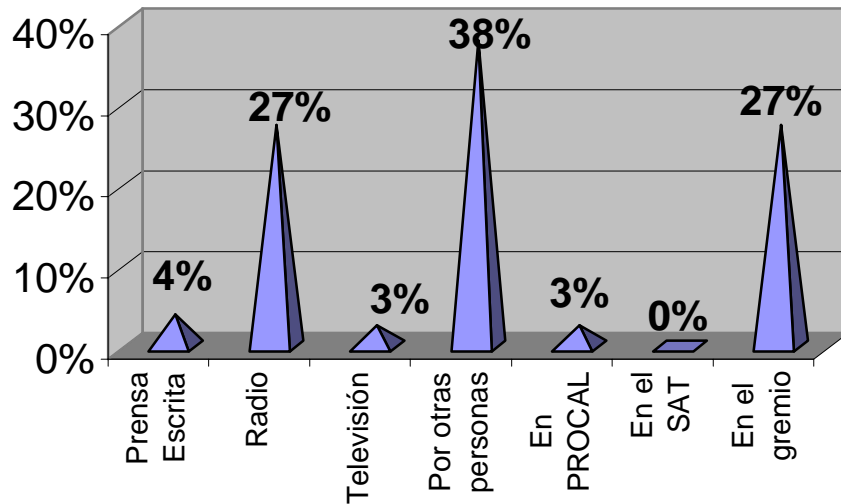

Como se comportó la persona que atendió su solicitud

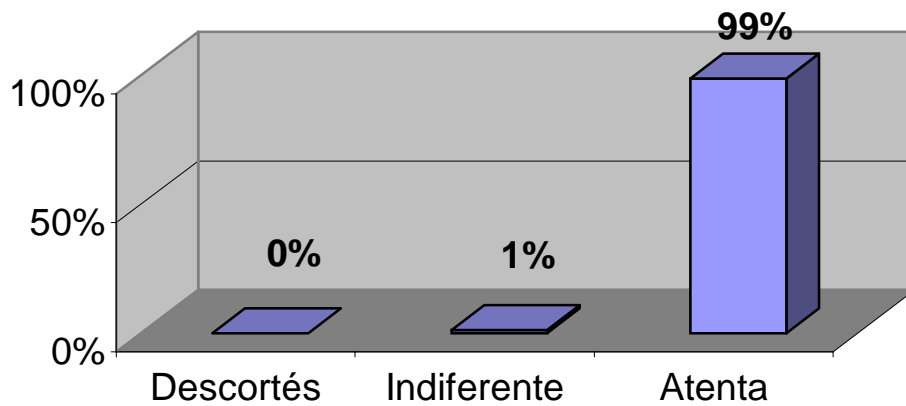

Tramite para recoger el Bono fue?

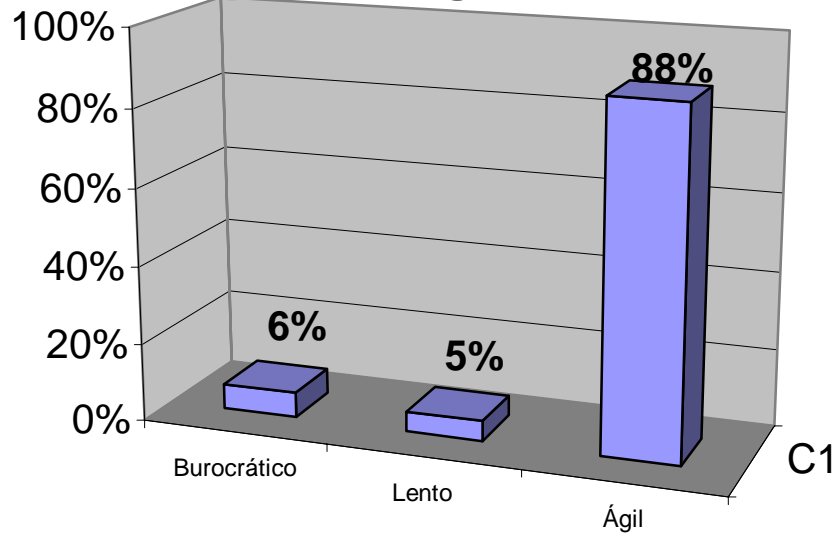

Información sobre Icaps y cursos fue?

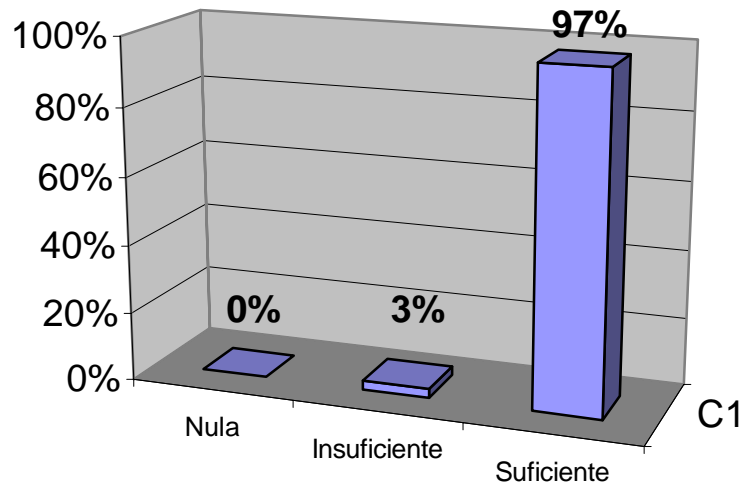

Horario de Entrega fue?

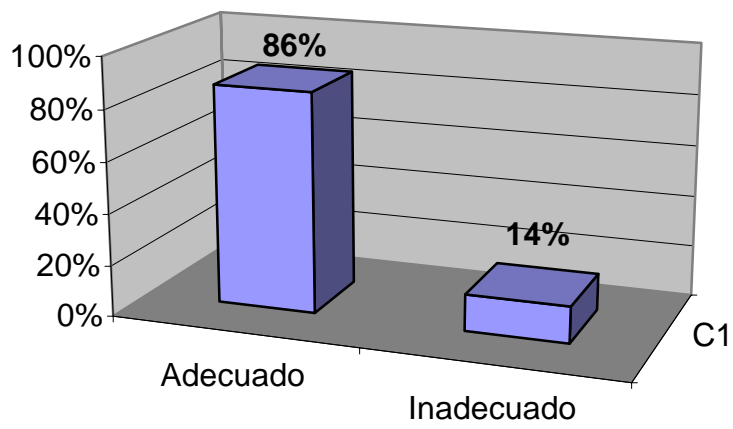

Horario de atención más adecuado

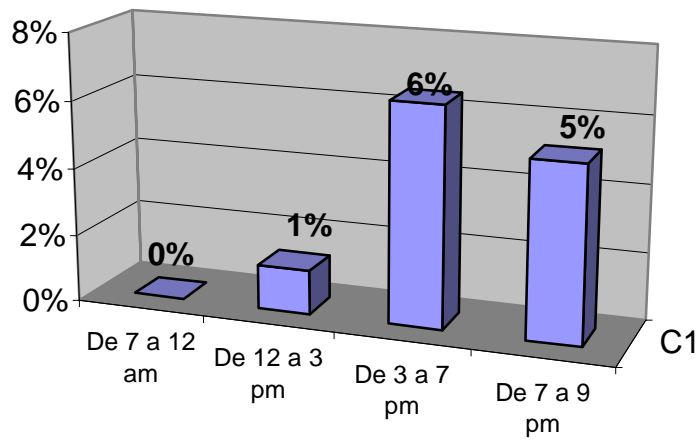

Aumentar tiempo de atención en oficinas?

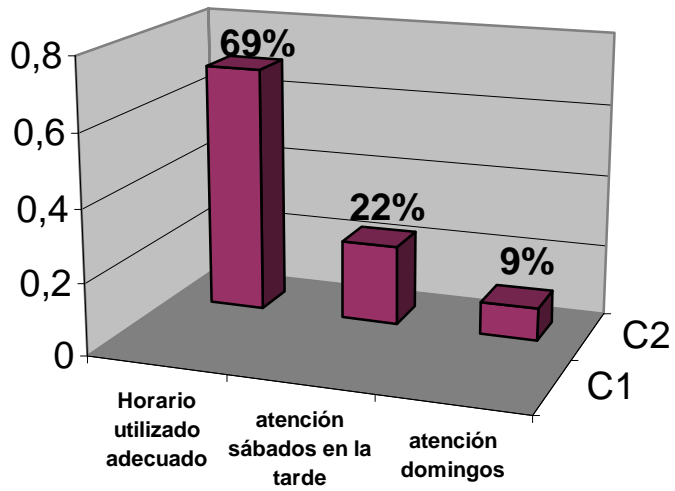

Cual es su evaluación sobre el costo de los cursos realizados?

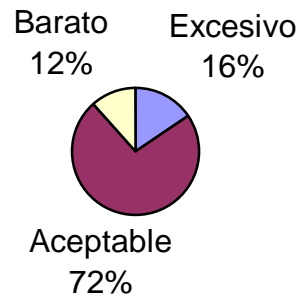

Contenido de los cursos

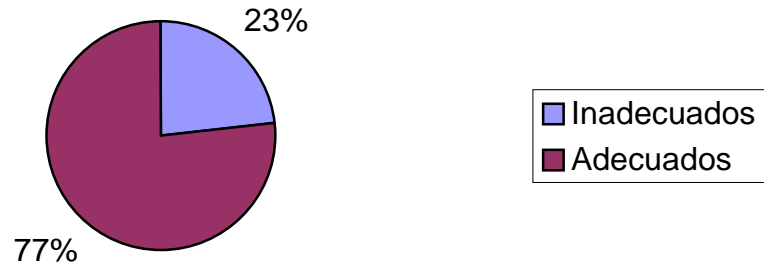

Por que los cursos son inadecuados?

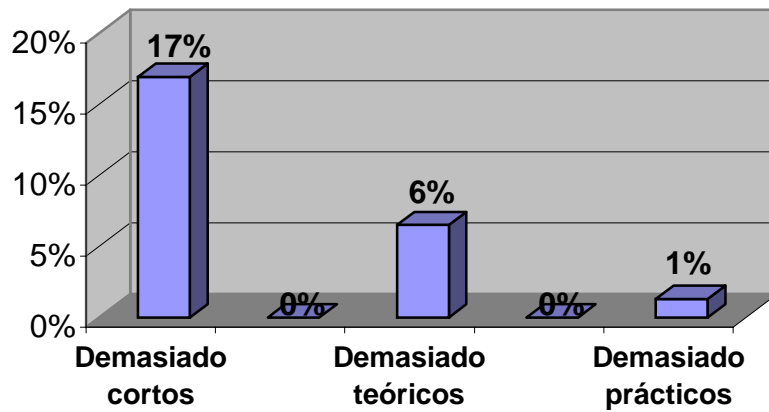

Calidad de los Materiales

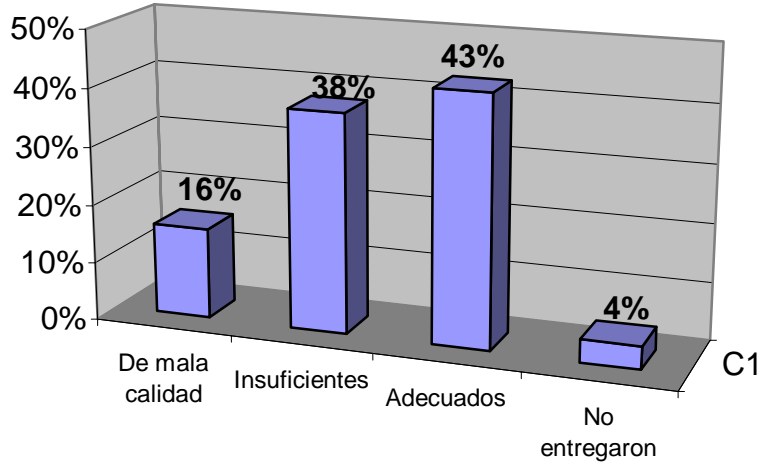

Comportamiento de Instructores

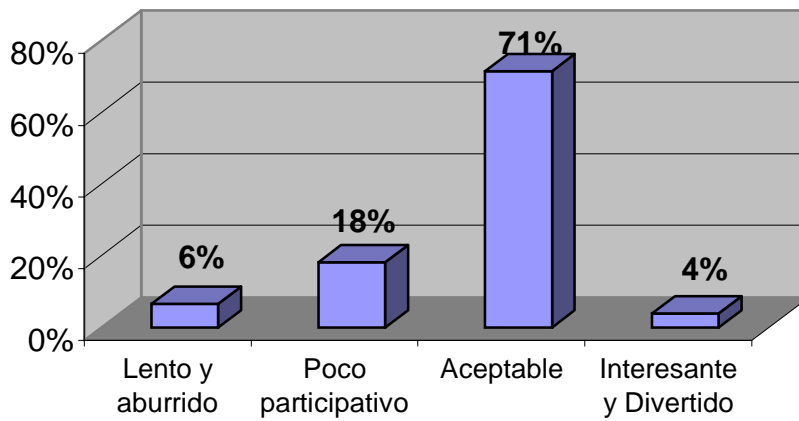

Puntualidad de los Instructores

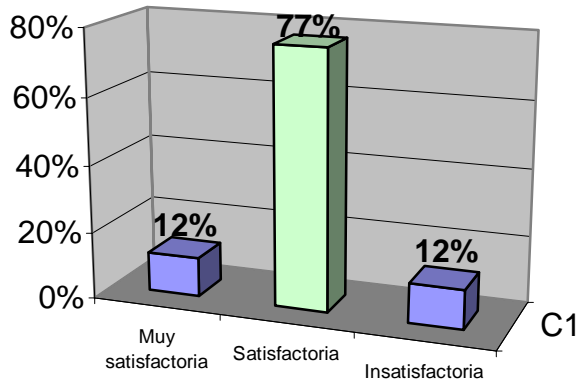

Cantidad de horas de los cursos fue?

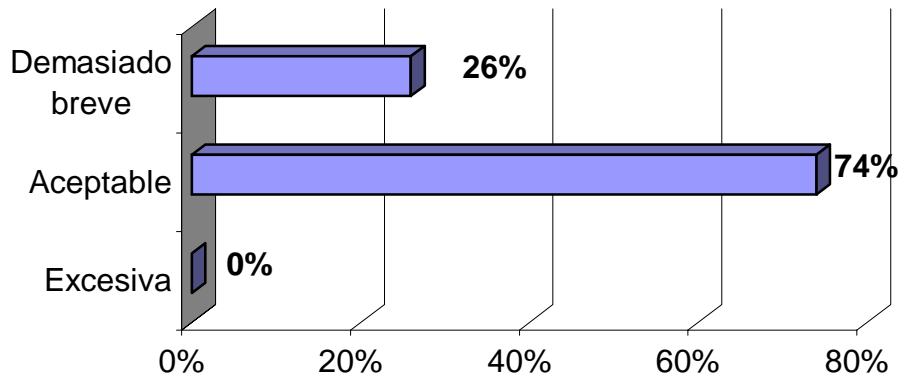

Horario en que se dictan los cursos es?

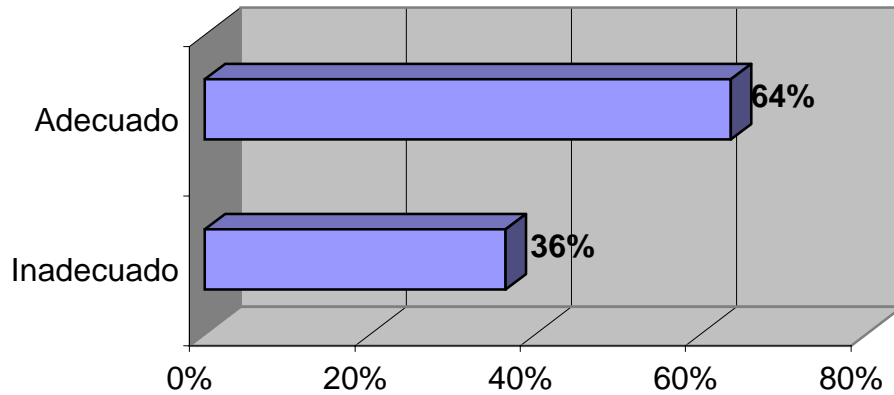

Horario más apropiado

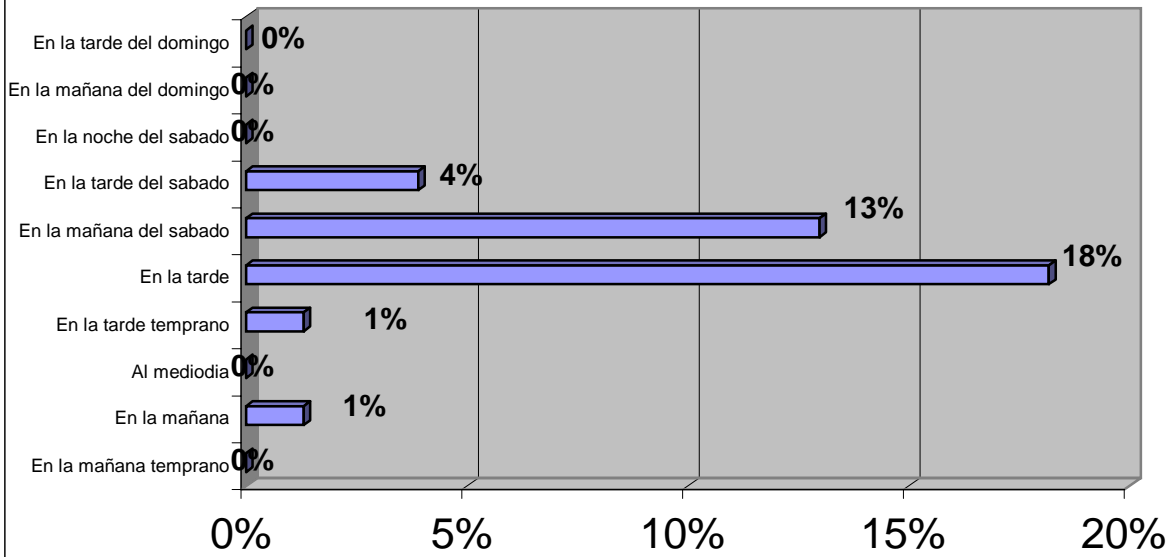

Con que frecuencia prefiere los cursos

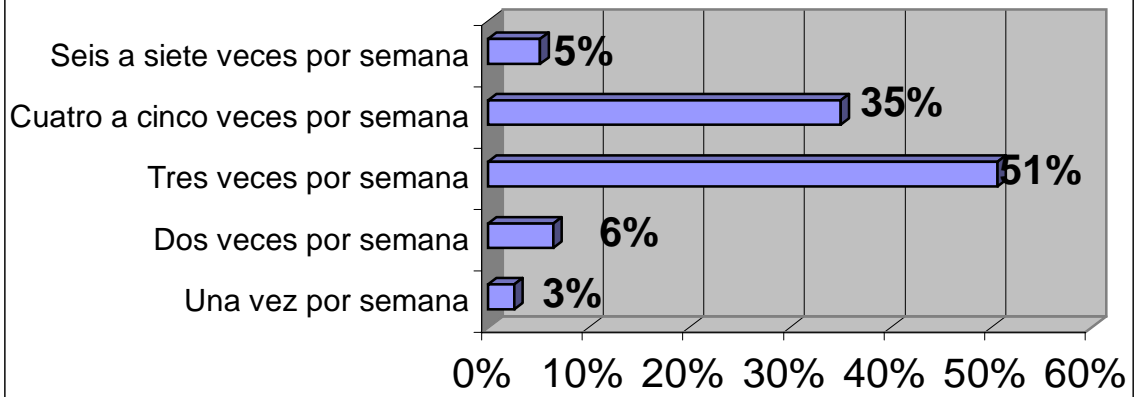

Infraestructura donde se dictaron los cursos fue?

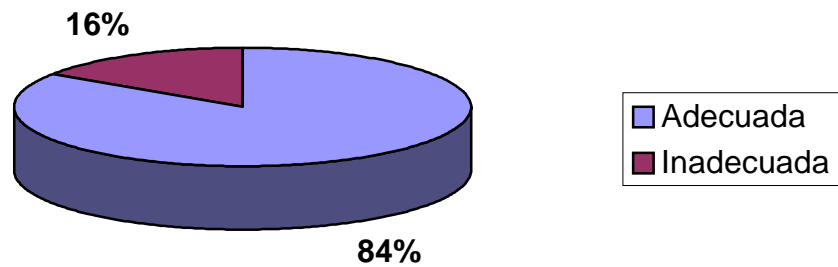

Aplicación de los conocimientos en su negocio?

